Umywalka chirurgiczna z wysoką tylną ścianką

Nr 187200

Inox 304 satynowy - 3 stanowiska - Design "Higiena +"

Cena katalogowa netto 2026 Polska: **12 334,19 zł**

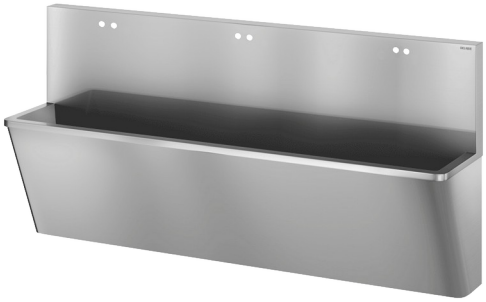

OPIS

Umywalka chirurgiczna z wysoką tylną ścianką - Nr 187200

Wisząca umywalka chirurgiczna z tylną ścianką o wysokości 450 mm.
Przystosowana do szpitali i placówek opieki zdrowotnej.
Bakteriostatyczny Inox 304. Wykończenie satynowe. Grubość Inoxu: 1,2 mm.
L. 2100 mm, 3 stanowiska. 6 otworów na armaturę Ø22, rozstaw 150.
Gładka powierzchnia i zaokrąglone brzegi ułatwiające czyszczenie.
Design "Higiena +": ograniczenie nisz bakteryjnych, niewidoczny syfon, łatwe czyszczenie.
Odpływ z prawej strony. Bez przelewu. Dostarczana z mocowaniami i korkiem 1"1/4.
Znak CE. Produkt zgodny z normą PN-EN 14296.
Waga: 48,5 kg.
30 lat gwarancji.

ZALETY

Bakteriostatyczny Inox 304

OPIS TECHNICZNY

Umywalka chirurgiczna z wysoką tylną ścianką - Nr 187200
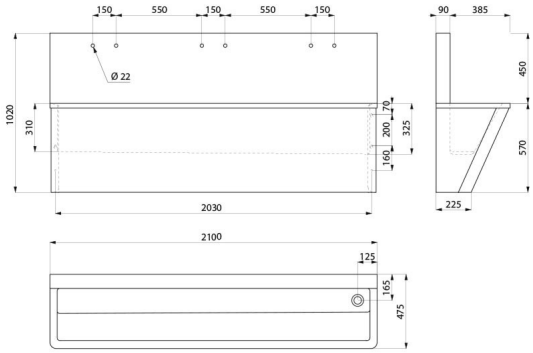
Wysokość	1020 mm
Długość	2100 mm
Szerokość	475 mm
Grubość	1,2 mm
Wykończenie	Inox 304 satynowy
Standardy	CE
Gwarancja	30 LAT GWARANCJI